



İZMİR  
KÂTİP ÇELEBİ  
ÜNİVERSİTESİ

2010



**2016-2017 İZMİR KATİP ÇELEBİ ÜNİVERSİTESİ  
ULUSLARARASI ÖĞRENCİ BAŞVURU KILAVUZU**

**2016-2017 İZMİR KATİP ÇELEBİ UNIVERSITY  
INTERNATIONAL STUDENTS APPLICATION AND  
REGISTRATION GUIDE**

<b>BAŞVURU TAKVİMİ</b>	
<b>Başvuru Tarihi</b>	13 Haziran-15 Temmuz 2016
<b>Dış İlişkiler Koordinatörlüğü Ön Değerlendirmesi</b>	16-22 Temmuz 2016
<b>Fakültelerin Değerlendirmesi</b>	25-29 Temmuz 2016
<b>Mülakat (Gerekli Görüldüğü Takdirde)</b>	1-5 Ağustos 2016
<b>Değerlendirme Sonuçlarının İlanı</b>	09 Ağustos 2016
<b>Asil Adayların Kayıtları</b>	22-26 Ağustos 2016
<b>Türkçe Yeterlilik Sınavı</b>	26 Ağustos 2016
<b>Yedek Adayların İlanı</b>	29-31 Ağustos 2016
<b>Yedek Adayların Kayıtları</b>	1-5 Eylül 2016
<b>Türkçe Yeterlilik Sınavı</b>	5 Eylül 2016

\*İngilizce Yeterlilik Sınavları 26 Ağustos 2016 ve 05 Eylül 2016 tarihlerinde yapılacaktır.

#### İletişim

**E-posta:** [uluslararasi.ogrenci@ikc.edu.tr](mailto:uluslararasi.ogrenci@ikc.edu.tr)

**Web :** <http://www.ikc.edu.tr>

**Başvuru:** [ubs.ikc.edu.tr](http://ubs.ikc.edu.tr)

#### Adres

İzmir Katip Çelebi Üniversitesi Rektörlüğü, Dış İlişkiler Koordinatörlüğü Merkezi Ofisler 2  
Balatçık – Çiğli / TÜRKİYE

<b>APPLICATION CALENDAR</b>	
<b>Application Date</b>	13 June-15 July 2016
<b>Pre-Evaluation of International Office</b>	16-22 June 2016
<b>Evaluation of Faculties</b>	25-29 June 2016
<b>Interview (If necessary)</b>	1-5 August 2016
<b>Announcement of the Evaluation Results</b>	09 August 2016
<b>Registration Dates for Students Eligible for Registration</b>	22-26 August 2016
<b>Turkish Proficiency Exam</b>	26 August 2016
<b>Announcement of Substitute Candidates</b>	29-31 August 2016
<b>Registration Dates for Substitute Candidates</b>	1-5 September 2016
<b>Turkish Proficiency Exam</b>	5 September 2016

\*English Proficiency Exam will be held on August 26 and September 5, 2016.

#### Contact Information

**E-mail :** [uluslararasi.ogrenci@ikc.edu.tr](mailto:uluslararasi.ogrenci@ikc.edu.tr)

**Web :** <http://www.ikc.edu.tr>

**Application:** [ubs.ikc.edu.tr](http://ubs.ikc.edu.tr)

#### Address:

İzmir Katip Çelebi Üniversitesi Rektörlüğü, Dış İlişkiler Koordinatörlüğü Merkezi Ofisler 2  
Balatçık – Çiğli / TÜRKİYE



## 1. GENEL BİLGİLER

**1.1.** Bu kılavuz, 2016-2017 eğitim-öğretim yılı için İzmir Katip Çelebi Üniversitesi'nde öğrenim görmek üzere yurt dışından başvurmak isteyen adayların uymak zorunda oldukları kuralları kapsamaktadır.

**1.2.** Başvurular **13 Haziran-15 Temmuz 2016** tarihleri arasında internet üzerinden yapılacaktır.

**1.3.** Değerlendirme sonucunda üniversitemizde lisans düzeyinde öğrenciler öğrenim görebilir. Transfer ve /veya lisansüstü öğrenim için olan başvurular dikkate alınmaz.

**1.4.** Bu kılavuzda yer alan kurallar, kılavuzun yayın tarihinden sonra yürürlüğe girebilecek yasama, yürütme ve yargı organları ile Yükseköğretim Kurulu ve Değerlendirme Kurulu İKÇÜ Üniversite Yönetim Kurulu ve İKÇÜ Senatosu kararları gerekli kıldığı takdirde değiştirilebilir. Bu durumda izlenecek yol, İKÇÜ tarafından saptanır. Bu kılavuzda belirtilmeyen durumlar için İKÇÜ Senatosu tarafından verilen kararlara göre işlem yapılır.

**1.5.** Uluslararası Öğrenci Başvuru Kılavuzu basımı ve dağıtımı yapılmayacaktır.



## 1. GENERAL INFORMATION

**1.1.** This guide contains the regulations and procedures which must be followed by students from abroad who wish to start studying at İzmir Katip Çelebi University in 2016-2017 academic year.

**1.2.** Applications must be submitted via the Internet between **June 13–July 15 2016**.

**1.3** The results of the applications are applicable only for the students who wish to be enrolled in an undergraduate (Bachelor and/or Associate) program at İKÇÜ. The applications of transfer students or students who apply for graduate programs will not be taken into consideration.

**1.4.** Upon the publication of this Guide, İKÇÜ reserves the right to make any such changes in the regulations of the examination that may be deemed necessary, following the rulings of executive, legislative, and/or judicial bodies, and/or of the Higher Education Council (YÖK), the Evaluation Committee, the İKÇÜ Executive Board or the İKÇÜ Senate. Any such changes will be put into effect by İKÇÜ. Furthermore, any contingency not specifically covered in this Guide will likewise be dealt with by İKÇÜ.

**1.5.** International Students Application Guide will be neither published in form nor distributed.



## 2. BAŞVURU KOŞULLARI

2.1. Adayların orta öğrenimlerinin son sınıfında olmaları ya da mezun durumunda bulunmaları koşuluyla;

a) Yabancı uyruklu olanların (hiçbir devletin uyruğunda olmayanlar ve mülteciler dahil),  
b) Doğumla Türk vatandaşı olup da İçişleri Bakanlığı'ndan Türk vatandaşlığından çıkma izni alanlar ve bunların Türk vatandaşlığından çıkma belgesinde kayıtlı reşit olmayan çocuklarının 5901 sayılı Türk Vatandaşlığı Kanunu uyarınca Tanınan Hakların Kullanılmasına İlişkin Belge sahibi olduklarını belgeleyenlerin (5901 sayılı Türk Vatandaşlığı Kanununun 7. Maddesinde "(1) Türkiye içinde veya dışında Türk vatandaşı ana veya babadan evlilik birliği içinde doğan çocuk Türk vatandaşıdır." hükmü bulunmakta olup, yurt dışından kabul kontenjanlarına başvuracak adayların Türk Vatandaşlığı Kanunu incelemelerinde yarar bulunmaktadır.)

c) Yabancı uyruklu iken sonradan kazanılan vatandaşlık ile T.C. vatandaşlığına geçenlerin / bu durumdaki çift uyrukluların,

d) T.C. uyruklu olup ortaöğretiminin tamamını KKTC hariç yabancı bir ülkede tamamlayanların (ortaöğretiminin tamamını KKTC dışında yabancı bir ülkedeki Türk okullarında tamamlayanlar dahil),

e) KKTC uyruklu olup, KKTC'de ikamet eden ve KKTC'de ortaöğrenimini tamamlayan GCE AL sınav sonuçlarına sahip olanlar ile 2005-2010 tarihleri arasında diğer ülkelerdeki kolej ve liselere kayıt yaptırıp eğitim alarak GCE AL sınav sonuçlarına sahip olan veya sahip olacakların başvuruları **kabul edilecektir.**

2.2. Adaylardan;

a) T.C. uyruklu olanların (ortaöğreniminin tamamını KKTC dışında yabancı bir ülkede tamamlayanlar hariç),

b) KKTC uyruklu olanların (ortaöğreniminin tamamını KKTC liselerinde bitirip GCE AL sonucuna sahip olanlar ile 2005-2010 tarihleri arasında diğer ülkelerdeki kolej ve liselere kayıt yaptırıp eğitim alarak GCE AL sınav sonuçlarına sahip olan veya sahip olacaklar hariç),

c) Doğumla ilk uyruğu T.C. olan çift uyrukluların (ortaöğretiminin tamamını KKTC dışında yabancı bir ülkede tamamlayanlar ile ortaöğretiminin tamamını KKTC dışında yabancı bir ülkedeki Türk okullarında tamamlayanlar hariç),



## 2. APPLICATION REQUIREMENTS

2.1. All applications **will be accepted** and evaluated on condition that the applicant is either in the final year of their secondary education or has completed the same (stateless people and refugees may also apply) and

a) Is a foreign student (including stateless people and refugees),

b) Became Turkish citizen by birth and who expatriate him/herself from Turkish citizenship with the permission of Ministry of Internal Affairs and their underage children registered on these people's citizenship expatriation document, providing evidence of ownership of the document for the usage of the rights given by the law with number 5901,

c) Is a foreign student who has taken Turkish citizenship,

d) Has Turkish citizenship and completed his/her secondary education in a foreign country except KKTC (including Turkish Schools in a foreign country except KKTC),

e) Has dual citizenship where one is KKTC citizenship (except the ones who completed his/her secondary education in KKTC having GCE AL examination results and the ones who have/will have GCE AL examination results after registering and receiving education in a college or high school in other countries between 2005-2010),

2.2. Applications for the following individuals **will not be accepted**. The applicants who;

a) Has Turkish citizenship (except the ones who have completed his/her secondary education in a foreign country except KKTC),

b) Has KKTC citizenship (except the ones who have completed their secondary education in KKTC having GCE AL examination results, and the ones who have/will have GCE AL examination results after registering and receiving education in a college or high school in other countries between 2005-2010),

c) Has dual citizenship with a birthright Turkish citizenship (except the ones who have completed his/her secondary education in a foreign country – including Turkish Schools in that country- except KKTC),

d) Uyuřundan birisi KKTC olan çift uyrukluların (ortaöğreniminin tamamını KKTC liselerinde bitirip GCE AL sonucuna sahip olanlar ile 2005-2010 tarihleri arasında diđer ülkelerdeki kolej ve liselere kayıt yaptırıp eğitim alarak GCE AL sınav sonuçlarına sahip olan veya sahip olacaklar hariç),

e) Türkiye'deki büyükelçilikler bünyesinde bulunan okullar ile Türkiye'de bulunan yabancı liselerde öğrenimlerini gören T.C. uyrukluların,

f) Türkiye'deki bir yükseköğretim kurumundan disiplin suçu nedeniyle çıkarma cezası alanlarla, önceki yıllarda katıldıkları ÖSYM veya İKÇÜ tarafından yapılan sınavlarda sahtekarlık yaptıkları saptananların,

g) Fikir ve eylemleri ile T.C. aleyhine faaliyette bulunmuş veya T.C. vatandaşlığından bir yaptırım olarak çıkarılmış bulunan kişilerin **başvuruları kabul edilmevecektir.**

d) Has dual citizenship where one is KKTC citizenship (except the ones who completed his/her secondary education in KKTC having GCE AL examination results and the ones who have/will have GCE AL examination results after registering and receiving education in a college or high school in other countries between 2005-2010),

e) Has Turkish citizenship and has attended foreign high schools or foreign embassy schools in Turkey,

f) Has been dismissed from an institution of higher education in Turkey due to a disciplinary action or identified as cheater in an examination accomplished by OSYM or İKCU in previous years,

g) Has acted physically or mentally against T.C. or was stripped of his/her Turkish citizenship as a punishment.



### 3. BAŞVURU İŞLEMLERİ



### 3. APPLICATION PROCEDURES

**3.1.** Yurt içinden ve yurt dışından başvurular İKÇÜ'nün ana internet adresi <http://ikc.edu.tr/> “**Duyurular**” bölümünden veya üniversite bilgi sisteminden <http://ubs.ikc.edu.tr/> yapılacaktır. Başvuru süresi dışında başvurular kabul edilmeyecektir.

**3.2.** Adaylar başvuru süresi içinde İKÇÜ'nün internet adresinden Aday Başvuru Formunu çevrimiçi (online) olarak dikkatle doldurmalıdır.

**3.3.** Aday Başvuru Formuna girilen bilgilerdeki yanlışlıklardan doğacak sonuçların bütün sorumluluğu adaylara aittir. Formun kimlik ile ilgili bilgi alanlarına adayın pasaportundaki kimlik bilgileri değiştirilmeden, kısaltma yapılmadan girilmelidir.

**3.4.** Formun üzerindeki ilgili alana adayın elektronik ortama aktarılmış vesikalık fotoğrafı eklenmelidir. Bu fotoğraf kayıta ve öğrenci kimlik belgesi üzerinde yer alacağından, adayın kolaylıkla tanınmasını sağlayacak şekilde **son altı ay içinde** çekilmiş olmalıdır.

**3.5.** Başvuru formunu doldurup işlemini tamamlayan ve kendisine system tarafından gönderilen aday kullanıcı adını ve şifresini unutmamalıdır, özenle saklamalıdır.

**3.6.** Yurt dışından başvuran öğrencilerin Üniversite programlarına kabul edilebilmeleri için başvurdukları program türüne göre **EK 1** de listelenen, adayların kendi ülkelerinde yapılan yerel ve /veya uluslararası sınavlardan birine girmiş ve belirlenen asgari puanı almış olmalıdır.

**3.7.** Ek 1’de listelenen ülkelerin dışındaki bir ülkeden başvuru olması durumunda adaylar sistemde “diğer” seçeneğini işaretleyerek ülke ve sınav /diploma adı ve notunu belirtirler. Uluslararası Öğrenciler Kurum Koordinatörlüğü Kurulu dikkate alınacak sınav ve başvuru için minimum puanı belirler.

**3.8.** 2015-İKÇÜYÖS sınavının iki yıl geçerlilik süresi olması nedeniyle sadece 2016-2017 akademik yılı uluslararası öğrenci başvurusunda kullanılabilir olup başvurular fakülte taban puanlarına göre değerlendirilecektir. (Ek 2)

**3.9.** Adaylar web sayfasında yer alan kılavuzdaki programlardan **en fazla 3’ünü** tercih edebilirler. Tercihlerini yapmadan önce diplomalarının, transkriptlerinin ve sınav sonuç belgelerinin hem asıllarını hem de Türkçe veya İngilizce dillerinden birine çevrilmiş noter ya da Türkiye Cumhuriyeti Dış Temsilciliklerinden onaylı örneklerini üniversite bilgi sistemine yüklemek zorundadırlar.

**3.1.** Applicants living inside or outside Turkey should apply through the “**Announcements**” part of the university’s main web page <http://ikc.edu.tr/> or the university information system <http://ubs.ikc.edu.tr/>. Applications are accepted only within the application period.

**3.2.** All applicants should carefully fill in the Application Form online.

**3.3.** Applicants are fully responsible for any negative results that occur due to the errors made while filling in the Application Form. Identity fields of the Application Form should be filled in with the information on the applicant’s passports without any abbreviations.

**3.4.** Applicants should also upload their passport style photograph electronically. Since this photograph will be used for registration and on the Student Identity Card, it must be taken within **last six months** by the application date, and must be easily recognizable.

**3.5.** Those applicants who have filled in the Application Form and completed the application procedures must not forget username and password.

**3.6.** Applicants should have either a national diploma grade or/and international exam grade from the list in the Appendix 1 in order to be admitted to the programs they apply.

**3.7.** If the applicant’s diploma or international exam did not exist in Appendix 1, by choosing “other” option in the system, the name of the country and diploma or international exam should be written in the space. Board of Institutional International Students Coordinatorship determines the minimum score for the application and the exams/diplomas to be considered.

**3.8.** Owing to the fact that 2015-İKÇÜYÖS exam has two year validity period its scores can only be used for 2016-2017 academic year international students application and the applications will be evaluated considering the faculties’ base points. (Appendix 2)

**3.9.** Applicants can make **at most 3 preferences** from the programs given in the Application Guide. Before the preference procedure, both original forms of diplomas, transcripts and/or exam result documents (which belong to international exams or diploma grades) and English or Turkish translated forms approved by notary or Turkish Embassies should be uploaded to the University Information System.

## ULUSLARARASI ÖĞRENCİ BAŞVURU DİAGRAMI

Tüm Adaylar İçin Tercih Süreci Başvuru Tarihleri

13.06.2016-15.07.2016

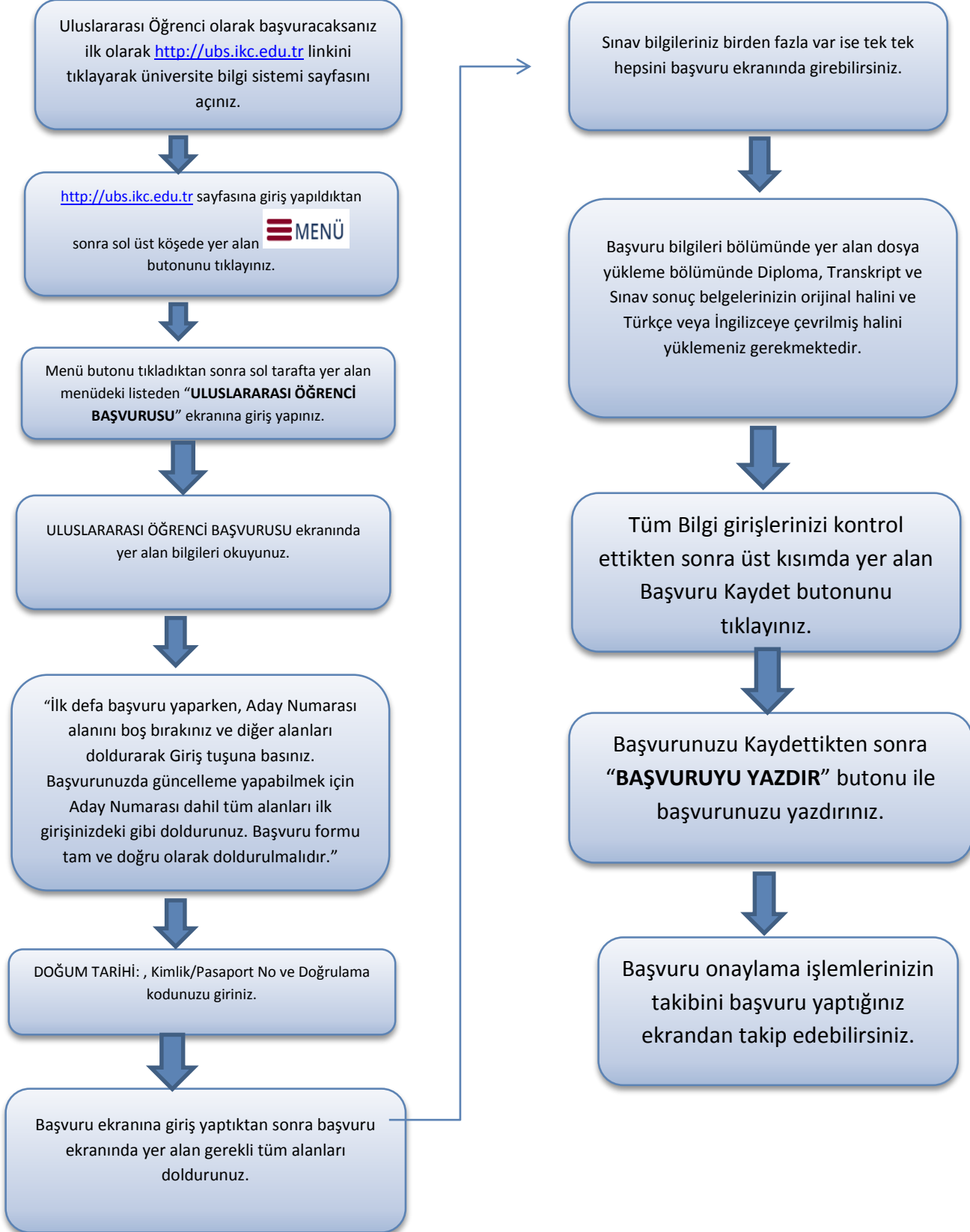

# Online Application Procedure of International Students

## Application Dates

13.06.2016-15.07.2016

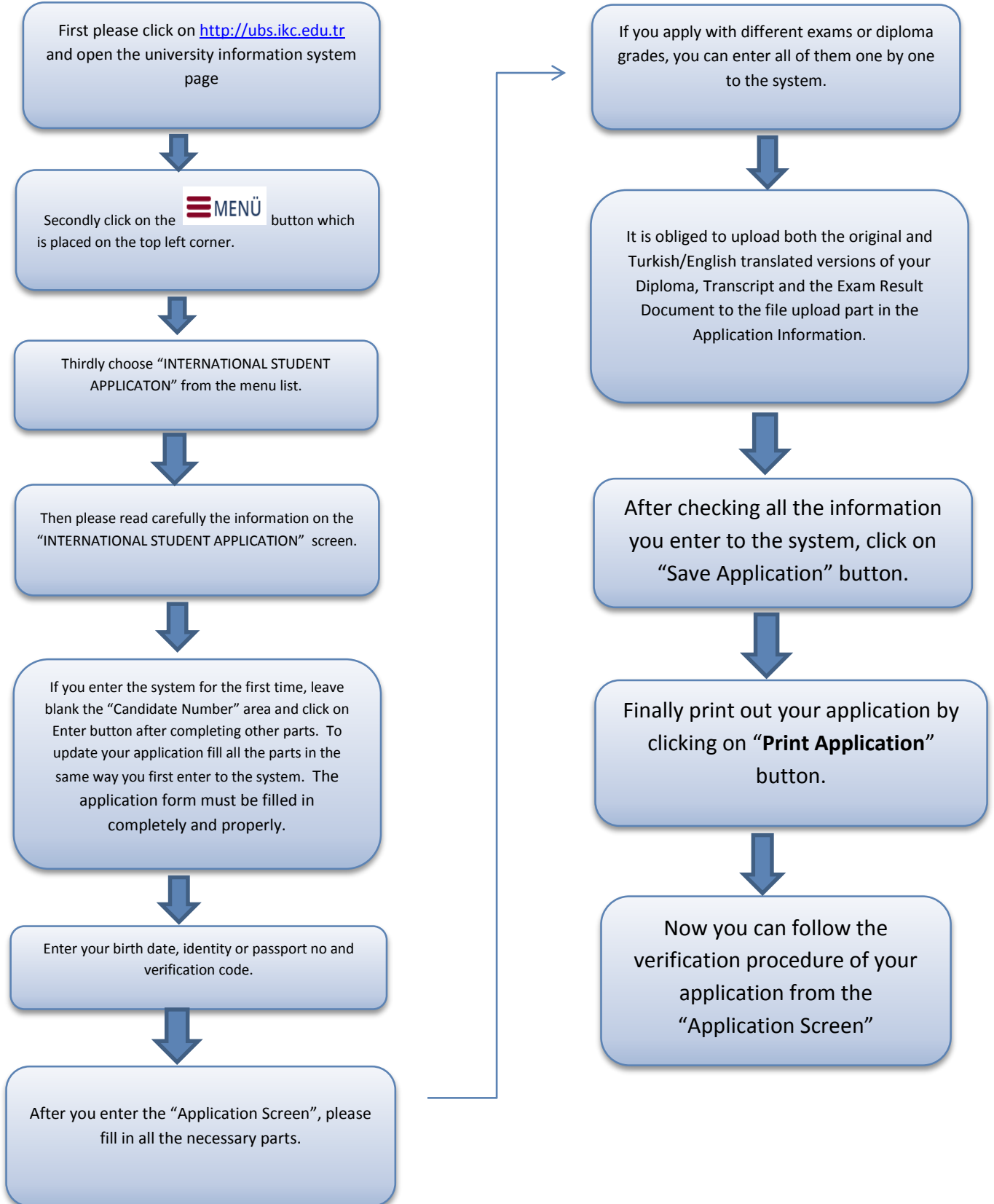





## 4. YERLEŐTİRME İŐLEMLERİ

- 4.1. BaŐvuruların deęerlendirilmesi ve adayların yerleŐtirilmeleri ilgili fakülteler tarafından yapılır. Gerekli görüldüęü takdirde fakülteler tarafından adaylarla yüz yüze veya online mülakat yapılabilir.
- 4.2. YerleŐtirmede esas alınan puanların eŐit olması halinde yaŐı küçük olan aday tercih edilir.
- 4.3. Kayıt dönemi içinde kaydını yaptırmayan adayların yerine puan ve tercih sırası gözetilerek yedekler arasından yerleŐtirme yapılır.
- 4.4. Asil ve yedek aday listeleri baŐvuru takvimde belirtilen tarihlerde fakülteler tarafından Üniversite ve ilgili fakülte web sayfasında ilan edilir.
- 4.5. YerleŐtirme sonuçları ilen edildikten sonra öğrenciler baŐvuru takvimde belirtilen günlerde Türkçe ve/veya İngilizce yeterlilik sınavlarına girmek zorundadırlar.
- 4.6. BaŐvuru koŐullarını saęlamıŐ olmak programa kabul edilmeyi gerektirmez.
- 4.7. İKÇÜ, kontenjanları doldurup doldurmamakta serbesttir.



## 4. PLACEMENT PROCEDURES

- 4.1. The evaluation of the candidates' applications and placements will be carried out by the relevant faculties. A follow-up interview can be scheduled if necessary.
- 4.2. In case of equality of the points of two applicants, the younger candidate will be accepted.
- 4.3. Another placement is carried out for the substitute candidates considering their grades and preferences if the selected candidates do not register within the registration period.
- 4.4. The lists of selected and substitute candidates will be announced both on the University's main web page and relevant faculty's web page within the dates stated in the application calendar.
- 4.5. After the placement results are announced, students have to take Turkish and/or English proficiency exams on the dates indicated in the application calendar.
- 4.6. Even if a student has fulfilled all the application conditions this does not mean that they will be placed.
- 4.7. İKÇU is free to fill or not fill the quotas



## 5. KAYIT



## 5. REGISTRATION

**5.1.** İKÇÜ'nün programlarına kabul edilen her aday, 2016-2017 eğitim-öğretim yılı başında İKÇÜ tarafından saptanacak koşulları yerine getirmek, istenecek belgeleri sağlamak ve süresi içinde kayıt yaptırmakla yükümlüdür.

**5.2.** Adaylar, öğrenim meşruhatlı giriş vizesi alınmış pasaportla İKÇÜ'ye kayıt için başvuracaktır. Türkiye dışından gelen adaylar öğrenim meşruhatlı giriş vizesini Türkiye'nin dış temsilciliklerinden alırlar. Doğumla Türk vatandaşlığını kazanmış olup da sonradan Bakanlar Kurulu kararıyla T.C. vatandaşlığından çıkma izni almak suretiyle yabancı bir devlet vatandaşlığına geçmiş olup İKÇÜ'de okumaya hak kazanan yabancıların (5901 Sayılı Kanunla Tanınan Hakların Kullanılmasına İlişkin Belge sahibi olanlar dahil), 'Öğrenim Meşruhatlı Vize Şartı' aranmaksızın, öğrenimlerine müsaade edilmesi uygun görülmüştür.

**5.3.** Üniversitede boş kalan kontenjanlar gerekli görüldüğü takdirde İKÇÜ internet sayfasında ilan edilir ve ek yerleştirmeye çıkılabilir.

### 5.4. KAYIT EVRAKI

**5.4.1.** Lise Diplomasının aslı ile Türkçe tercümesinin noter ya da Türk Dış Temsilciliklerinden onaylı örneği,

**5.4.2.** Milli Eğitim Bakanlığında alınan Diploma Denklik Belgesi,

**5.4.3.** Transkript (Adayın lisede aldığı dersleri ve notlarını gösterir, lise müdürlüğü tarafından onaylanmış resmi not belgesi ile Türkçe veya İngilizce tercümesinin noter ya da Türk Dış Temsilciliklerinden onaylı örneği),

**5.4.4.** Başvuruda beyan ettiği ve yerleştirmede esas alınacak Sınav Sonuç Belgesinin aslı ile Türkçe veya İngilizce tercümesinin kendi ülkesindeki noter ya da Türkiye Cumhuriyeti Dış Temsilciliklerinden onaylı örneği.

**5.4.5.** Pasaportun noter onaylı örneği,

**5.4.6.** İkamet Tezkeresinin fotokopisi (kayıt tarihinden itibaren 1 ay içinde öğrenci işleri bürosuna teslim edilmesi gerekmektedir)

**5.4.7.** Öğrenci katkı payının banka dekontu,

**5.4.8.** Fotoğraf (6 adet),

**5.4.9.** (Türkiye Cumhuriyeti uyruklu adaylar için) Türkiye Cumhuriyeti Kimlik Numarası beyanı veya Nüfus Cüzdanı fotokopisi,

**5.4.11.** Mevcut ise; YÖK tarafından denkliği kabul edilen Yabancı Dil Yeterlik Belgesi (diğer dil belgeleri kabul edilmez),

**5.1.** Each applicant accepted in a İKÇU program must comply with the regulations of İKÇU and submit the required documents within the stated registration time limits for the academic year 2016-2017.

**5.2.** Applicants who have gained admission to an İKÇU program must bring their passports bearing a student visa to İKÇU during registration. This visa can be obtained from embassies or consulates of the Republic of Turkey abroad. The right to study in Turkey is also granted, without a student visa requirement, to non-citizens, including the holders of the Document for the Use of the Rights Granted by the Law, No. 5901, who originally had Turkish nationality at birth but, upon the Turkish Government's approval, have given up their nationality and have been admitted to the nationality of a foreign state, and have, upon their qualification in the Examination for Foreign Students, been accepted into a İKÇU program

**5.3.** Vacant quotas and additional placement are announced on İKÇU website if necessary.

### 5.4. DOCUMENTS FOR REGISTRATION

**5.4.1.** The original secondary school diploma with a notarized Turkish translation from a Notary or Turkish Embassy/Consulate abroad,

**5.4.2.** Diploma Equivalency Certificate given by the Turkish Ministry of Education,

**5.4.3.** Transcripts, showing the names of courses, number of hours per week and grades received for the courses, approved by the principle of the applicant's high school with a Turkish or English translated form approved by a Notary or Turkish Embassy/Consulate abroad,

**5.4.4.** The original document of Exam Result which will be submitted for application process and taken into consideration for the placement and its translated version in Turkish or English approved by Notary in their own country or Turkish Embassy/Consulate.

**5.4.5.** A notarized copy of the applicant's passport, (which should be submitted to İKÇU Student Affairs Department within 1 month following registration)

**5.4.6.** A copy of the notarized Residence Permit (which should be submitted to İKÇU Student Affairs Department within 1 month following registration),

**5.4.7.** Bank slip (receipt) of tuition fee payment,

**5.4.8.** 6 photographs,

**5.4.9.** For Turkish citizens, declaration of T.C. Identification Number or the copy of the Identity Card.

**5.4.11.** If exists, a Foreign Language Certificate approved by YÖK (The Council of Higher Education). Other language certificates will not be accepted,

**5.4.12.** Mevcut ise; İzmir Kâtip Çelebi Üniversitesi Türkçe Öğretimi Uygulama ve Araştırma Merkezi (İKÇÜ TÖMER) tarafından denklik değerlendirilmesi yapılmak üzere Türkçe Yeterlik Belgesi,

**5.4.13.** T.C. uyruklu erkek adayların Askerlik Durum Beyanı

**5.4.14.** Doğumla yabancı uyruklu olup daha sonra T.C. vatandaşlığına geçen çift uyruklulardan Vukuatlı Nüfus Kayıt Örneği

**5.4.15.** Kayıt için gerekli belgeler Türkçe veya İngilizce olarak kabul edilecektir. Bu iki dil dışında farklı dillerde olan belgeler İngilizce veya Türkçe 'ye çevrilmiş olmalıdır.

**5.4.12.** If exists, Turkish Proficiency Certificate which will be approved by İzmir Katip Çelebi University Turkish Teaching, Application and Research Center (İKÇU TOMER).

**5.4.13.** For male Turkish citizens, declaration of military service.

**5.4.14.** For those who have dual citizenship by gaining a foreign citizenship by birth and later became also a T.C. citizen, "Vukuatlı Nüfus Kayıt Örneği"

**5.4.15.** The documents necessary for registration should be translated into either English or Turkish. The ones prepared with a foreign language other than these two languages will not be accepted.

## 6. KISALTMALAR

### **T.C.**

Türkiye Cumhuriyeti

### **İKÇÜ**

İzmir Katip Çelebi Üniversitesi

### **KKTC**

Kuzey Kıbrıs Türk Cumhuriyeti

### **GCE AL**

The General Certificate of Education Advanced Level

### **YÖK**

Yükseköğretim Kurulu

### **ÖSYM**

Ölçme, Seçme ve Yerleştirme Merkezi

### **TÖMER**

Türkçe ve Yabancı Dil Uygulama ve Araştırma Merkezi

### **İKÇÜYÖS**

İzmir Katip Çelebi Üniversitesi Yabancı Uyruklu Sınavı

## 6. ABBREVIATIONS

### **T.C.**

Republic of Turkey

### **İKÇU**

İzmir Katip Çelebi University

### **TRNC**

The Turkish Republic of Northern Cyprus

### **GCE AL**

The General Certificate of Education Advanced Level

### **YÖK**

Higher Education Council

### **ÖSYM**

Student Selection and Placement Center

### **TÖMER**

Turkish and Foreign Languages Research and Application Center

### **İKÇÜYÖS**

İzmir Katip Çelebi University International Student Exam